

Terroir

Pinerolese 22 e 23 ottobre Val di Susa e Canavese 29 e 30 ottobre

Sorsi d'arte, Emozioni da bere, Vini tra arte e paesaggio

La Città metropolitana di Torino propone due weekend per conoscere i produttori e le cantine, i vini e i piatti tradizionali, ammirare chiese e monumenti, percorrere le storiche vie di Ivrea, Pinerolo e Susa: un viaggio nel tempo a piedi o in bici tra i vigneti.

Programma completo su www.cittametropolitana.torino.it

Escursioni e visite in cantina gratuite; degustazioni e acquisti a pagamento

Informazioni

Pinerolese 338.730.8204 Susa 339.889.2819 Canavese 335.533.9389 - 340.121.4166



TERROIR Canavese: vini tra arte e paesaggio 29 e 30 ottobre 2022

Un week end dedicato alla visita di cantine, vigneti e balmetti, degustando i vini locali. Le principali mete storiche del territorio - i castelli, le chiese romaniche e il centro di Ivrea, città industriale UNESCO del XX secolo - rendono ancor più ricca la scoperta del mondo enologico canavesano. In vari ambiti dell'Anfiteatro morenico sono organizzate escursioni nei vigneti gratuite - a piedi o in bici - ed iniziative culturali. In via eccezionale, l'esplorazione di questo territorio sarà possibile anche prenotando tour gratuiti in navetta. Nelle cantine, le visite con accoglienza teatrale sono gratuite. Le degustazioni e i pasti sono a pagamento (direttamente in loco).

SABATO 29 OTTOBRE 2022

Ore 19.00 Cena con intrattenimento musicale al Ristorante Erbaluce – Via Circonvallazione Nuova, 1 Caluso con degustazione guidata di vini canavesani e torinesi curata con la collaborazione dall'Enoteca regionale della Provincia di Torino. Euro 25 adulti, Euro 10-15 bambini.

Prenotazione da effettuare presso **WINEDERING info@winding.com**

Per informazioni contattare: **Maria Aprile +39 335 5339389 - Jyothi Aimino +39 340 1214166**



Balmetto di Borgofranco

GIORNATE DI VISITE CON NAVETTA GRATUITA ALLE CANTINE E TERRITORIO

DEGUSTAZIONI, ANIMAZIONE TEATRALE ED ESPOSIZIONE DI CERAMICHE IN CANTINA E VISITE CULTURALI SUL TERRITORIO

Prenotazioni dei tour su Winedering. Le degustazioni e i pasti sono a pagamento (direttamente in loco). Partenza del bus alle ore 9.00 da Torino, Piazza XVII dicembre. Il rientro è previsto indicativamente alle ore 18.00

PERGOLE CALUSIESI DI ERBALUCE, ENOTECA REGIONALE E LAGO DI CANDIA

- Ore 10.00 Mazzè, Cantina Santa Clelia: visita e degustazioni
- Ore 11.00 Caluso, Podere Macellio: visita e degustazioni
- Ore 12.30 Caluso, Enoteca regionale per la Provincia: visita, degustazioni e light lunch
- Ore 14.00 Caluso, Cantina Carlo Gnavi: visita e degustazioni
- Ore 15.00 Caluso, Cantina Bruno Giacometto: visita e degustazioni
- Ore 16.00 Lago Candia: visita con piece teatrale, presso Chalet del Lago

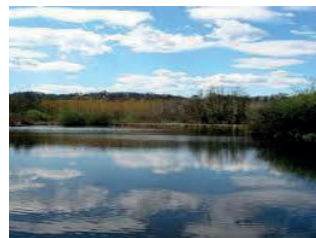

Parco naturale del Lago di Candia

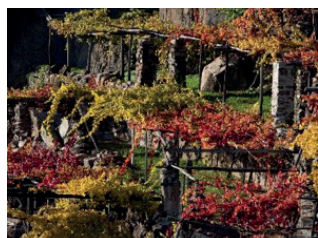

Terrazzamenti di Carema

IVREA, TERRAZZAMENTI CAREMESI E BALMETTI

- Ore 10.00 Ivrea: beni UNESCO e centro storico: Duomo e Mostra Carnevale
- Ore 13.00 SPAZIO BIANCO: degustazioni/light lunch, Vini Vigna Belvedere di Parella di Domenico Tappero Merlo
- Ore 14.30 Carema, Cantina produttori Nebbiolo: degustazioni e visita GRAN MASUN
- Ore 16.00 Borgofranco: Balmetti: visita architettura e degustazione J Amis Dij Balmit - Terre Sparse di Matteo Trompetto

CANTINE MORENA OCCIDENTALE, CASTELLO DI MASINO E 'SABBA' CON LE MASCHE, AD ORIENTE

- Ore 10.00 Borgomasino, Cantina La Palera: visita e degustazioni
- Ore 11.00 Castello Masino, visita
- Ore 12.30 Piverone, Cantina sociale della Serra: visita, degustazioni e light lunch
- Ore 13.45 Piverone, Cantina La Masera: visita e degustazioni
- Ore 14.30 Viverone, Cantina Pozzo: visita e degustazioni
- Ore 16.15 Levone, Cantina Le masche: visita, degustazioni e 'sabba'

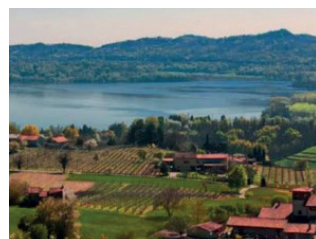

Vigneti di Erbaluce della Morena Ovest



Erbaluce della morena ovest
e castello di Agliè

CANTINE MORENA ORIENTALE E CASTELLO DI AGLIÈ

- Ore 10.00 S. Giorgio, Cantina Loris Caretto: visita e degustazioni
- Ore 10.45 Castello Agliè, visita
- Ore 12.30 Cuceglio, Tenuta Roletto: visita e degustazione/light lunch
- Ore 14.00 Cuceglio, Cantina Briamara: visita e degustazioni
- Ore 14.45 San Giorgio, Cantina Orsolani: visita e degustazioni
- Ore 15.30 San Giorgio, Cantina Fontecuore: visita e degustazioni
- Ore 16.15 San Giorgio, Cantina Cieck: visita e degustazioni

OPZIONE SERVIZIO GRATUITO NAVETTE PER PROGRAMMA WEEK END

Ore 17.00 spostamento presso Hotel Erbaluce con accoglienza musicale e cena ore 19.00. Degustazioni vini Canavese e terroir della Città Metropolitana, con servizio in collaborazione con l'Enoteca regionale di Caluso. Pernottamento in Canavese (da concordare, se richiesto, con l'organizzazione)

ESCURSIONI GRATUITE NEI VIGNETI E VISITA AI BALMETTI

Dalle ore 10:00 alle 12:30 **Byking tours**: noleggio bici e escursione al lago di Candia tra le pergole con accompagnatore - Gratuita su prenotazione presso Winedering

Caluso, appuntamento in piazza Mario Actis Perinetti (piazza del mercato)

Dalle ore 10:00 alle 12:30 **Percorso naturalistico**: escursione guidata a piedi tra i vigneti della Serra morenica - Gratuita prenotazione presso Winedering - Piverone: appuntamento in via Castellazzo, al parcheggio sul retro della Chiesa

Ore 10:00 - 18:00

Apertura dei Balmetti al pubblico e degustazione - Visita gratuita e degustazione a pagamento - Borgofranco d'Ivrea, accoglienza alla cantina Terre Sparse in Via del Buonomore con J Amis Dij Balmi



Passeggiate nei vigneti

PROPOSTE CULTURALI E SPORTIVE

Ora 10:00 **Visita di Ivrea** città industriale UNESCO, centro storico, Duomo e mostra 'Carnevale' - Gratuita, aggregandosi alla comitiva proveniente da Torino (Tour in navetta sopra indicato) - IVREA: appuntamento al Visitor Center UNESCO Via Guglielmo Jervis, 11

Ore 11:00 - 12.30 **Visita guidata alla mostra fotografica 'Carnevale'** - Gratuita IVREA: Centro La Serra Corso Botta, 30

Dalle ore 9:00 alle 18:00 **Visita della Cripta e del deambulatorio del Duomo** di Ivrea Santa Maria Assunta Ingresso libero - IVREA: Piazza Duomo

Ore 12:30 - 13:00 **Spazio Bianco camere con cultura**, degustazione vini e pranzo leggero. Consumazioni a pagamento - Prenotazione su Winedering - IVREA: Via dei Patrioti, 17

Ore 10:00 - 18:00 **Visita al Castello di Masino** - Ingresso a pagamento CARAVINO: Via al Castello, 1

Ore 9:00 - 12:00 e 14:00 - 18:00 **Visita al Castello ducale di Agliè** (sito UNESCO) Ingresso a pagamento, in contanti - AGLIÈ: Piazza del Castello, 2

Dalle ore 15:00 alle 17:30 **Visita guidata alla Chiesa romanica di Santo Stefano** al Monte - Ingresso libero - CANDIA: Via Santo Stefano

Dalle ore 15:00 alle 18:00 **Visita alla Pieve romanica di San Lorenzo** Offerta per ristrutturazione - SETTIMO VITTONO: Piazzale Conte Rinaldo

Ore 9:00 - 16:00 **Sacro monte di Belmonte** (sito UNESCO) Ingresso libero - VALPERGA: Loc. Trucchi, 22

Ore 9:00 - 17:00 **Santuario Beata Vergine Addolorata** - Ingresso libero CUCEGLIO: Via Convento

Su appuntamento **Esperienza di volo con parapendio** - A pagamento SPARAVEL tel. 335 704 6541 - claudio.aimone@sparavel.it - BAILO DORA: E 25 Entre Calea

Ore 9:00 - 17:00 **Partite Golf** (prenot.) - A pagamento: Canavese Golf and Country Club tel. 328 399 4405 - TORRE CANAVESE: Strada Piane, 4

Ore 11:00 17:00 **Esperienza di Volo dell'Arcobaleno** - A pagamento, su prenotazione: Zip line Arcansel tel. +39 340 4008548 - FRASSINETTO: Via Roma, 34

Ore 10:00 - 16:00 **Arrampicata e parco avventura** Area sportiva La Turna Ingresso a pagamento: Bar Ristoro Vertical Rock - SETTIMO VITTONO: Loc. La Turna Fraz. Montestrutto

Ore 14:00 - 16:30 **Parco Anthares World** - percorsi dilettantistici su alberi Ingresso a pagamento - CANDIA CANAVESE: Via Lido, 33

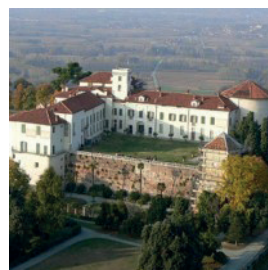

Castello di Masino,
Banca del vino del Canavese



Arco di Pomodoro
a Castellamonte

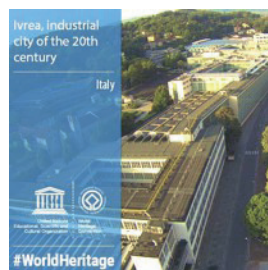

Area industriale Olivetti
UNESCO

CANTINE APERTE

Società Agricola GNAVI CARLO - CALUSO
Via C. Battisti, 8 - 348 223 18 44 - 340 731 64 22

Azienda Agricola PODERE MACELLIO - CALUSO
Via Roma, 18 - 011 983 35 11 - 347 356 33 81

Azienda Vitivinicola BRUNO GIACOMETTO - CALUSO
Via Armando Diaz, 69 - 011 983 28 98 - 348 652 24 27

Azienda Agricola SANTA CLELIA - MAZZE'
Reg. Rossana, 7 - 011 983 51 87 - 328 861 15 81

ENOTECA REGIONALE PROVINCIA TORINO - CALUSO
Piazza Valperga, 2 - 011 9831041

CANTINA DELLA SERRA - PIVERONE
Strada Nuova, 12 - 0125 721 66

Società Agricola LA MASERA - PIVERONE
Strada San Pietro, 32 - 011 316 41 61 - 331 801 68 81

Azienda Agricola LA PALERA - BORGOMASINO
Vicolo Plana, 1 - 347 300 96 87 - 348 999 81 69

Azienda Agricola POZZO - VIVERONE
Via Marchesi di Gattinara, 22 - 0161 984 33

Azienda Agricola LE MASCHE - LEVONE
Via Rivara, 15 - 349 007 98 19

Azienda Agricola CIECK - SAN GIORGIO CANAVESE
Cascina Castagnola, 2 - 0124 33 05 22 - 348 826 22 66

Azienda Agricola FONTECUORE - SAN GIORGIO CANAVESE
Strada Misobolo, 11 - 335 605 77 30

Azienda Agricola ORSOLANI - SAN GIORGIO CANAVESE
Via Michele Chiesa, 12 - 0124 323 86 - 335 606 18 08

Azienda Agricola CARETTO LORIS LIVIO - SAN GIORGIO CANAVESE
Strada per Ciconio - 328 099 97 45 - 347 873 80 77

Società Agricola CANTINE BRIAMARA - CUCEGLIO
Via Montalenghe, 9 - 0124 320 34

SRL Distribuzione TENUTA ROLETTO - CUCEGLIO
Via Porta Pia, 69 - 0124 49 22 93 - 335 772 64 88

Azienda Agricola VIGNA DEL BELVEDERE - PARELLA
Via Barattia segue Via Loranze - 3487502908

CANTINA DEI PRODUTTORI NEBBIOLO E CAREMA - CAREMA
Via Nazionale, 32 - 0125 81 11 60



Grappoli
di Erbaluce



Passitaia
Erbaluce



Grappoli Nebbiolo
di Carema



Grappoli Canave
Rosso

Per organizzare un weekend e pernottare sul posto,
le proposte e le informazioni sono disponibili anche sui siti:
Turismo Torino - Enostrada
Turismo nel Canavese e agli sportelli turistici di zona:

info.ivrea@turismotorino.org
info.pinerolo@turismotorino.org
info.susa@turismotorino.org

