



## PITER ALCOTRA *PARCOURS*

***“Un patrimonio, un’identità, dei percorsi condivisi”***

- La **Strategia di sviluppo condivisa dai tre versanti del Monte Bianco** che si è basata sulla valorizzazione delle risorse naturali e culturali che costituiscono il vero «DNA» di questo territorio per sostenere una crescita intelligente, sostenibile ed inclusiva.
- A livello territoriale PARCOURS insisteva su:
  - Alta Savoia, per la parte francese
  - Cantone del Vallese, per la parte svizzera
  - sul territorio di 24 comuni valdostani (totalità di quelli appartenenti alle Unités des Communes Valdigne Mont-Blanc e Grand-Combin e 8 di quelli facenti parte dell’Unité Grand Paradis)
- La strategia prevedeva la creazione di vari percorsi (natura, cultura, cittadinanza) e la promozione della mobilità dolce per **proseguire una cooperazione che si è strutturata nel tempo (Espace Mont-Blanc)**, anche al di là dei finanziamenti europei.

Logos of partner organizations: RAMHA, Pays du Mont-Blanc, Canton du Valais, crepa, Florença, Grand Paradis, Val d'Aoste, Vallée de Chamonix, Mont Blanc, RAMHA.

## PITER PARCOURS

- Il PITER si compone di **un progetto di** coordinamento e comunicazione e di **quattro Progetti operativi** che hanno attuato ciascuno un proprio percorso centrato, rispettivamente, su:

- PARCOURS**  
Itinéraires autour du Mont-Blanc  
– la scoperta del territorio mediante la mobilità sostenibile
- PARCOURS**  
des patrimoines, de passages en châteaux  
– il patrimonio culturale
- PARCOURS**  
interprétation du patrimoine naturel & culturel  
– il patrimonio naturale e culturale
- PARCOURS**  
civique & professionnel en montagne  
– il dialogo con le scuole e gli studenti per dare loro nuove prospettive nel futuro



Il progetto "*Parcours d'interprétation du patrimoine naturel et culturel*" si proponeva di:

- promuovere e valorizzare il patrimonio naturale e culturale del territorio attraverso un approccio concertato a livello transfrontaliero.

A tal fine, i partner si sono concentrati su azioni quali:

- la strutturazione di una rete transfrontaliera tra i vari siti e tra i professionisti (guide escursionistiche, guide turistiche, *animateurs*, ...) che sono il riferimento per la valorizzazione del patrimonio, favorendo lo scambio e la condivisione di pratiche professionali;
- il miglioramento della qualità di alcune strutture / siti in cui il patrimonio è valorizzato in chiave turistico-divulgativa attraverso l'ammodernamento, interventi di restauro e di rifacimento delle scenografie nonché lo sviluppo di strumenti pedagogici innovati;
- l'educazione e la sensibilizzazione del pubblico nei confronti di tale patrimonio naturale e culturale su scala transfrontaliera.

**PARCOURS**  
interprétation du patrimoine naturel & culturel

**Interreg**  
**ALCOTRA**  
Fonds européen de développement régional

SITI
1 - Castello Sarriod de La Tour (IT)
2 - Via delle Gallie (IT)
3 - Maison Musée Berton (IT)
4 - Maison de la Réserve naturelle de Passy (FR)
5 - Châlet du Col des Montets (FR)
6 - Giardino botanico alpino Flore-Alpe (CH)
7 - Sito archeologico « Le Mur (dit) d'Hannibal » (CH)
8 - Colle e Ospizio del Gran San Bernardo (IT-CH)

## Sito web [www.autourdumontblanc.com](http://www.autourdumontblanc.com)

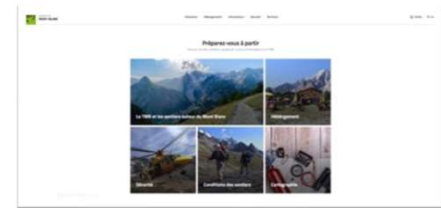
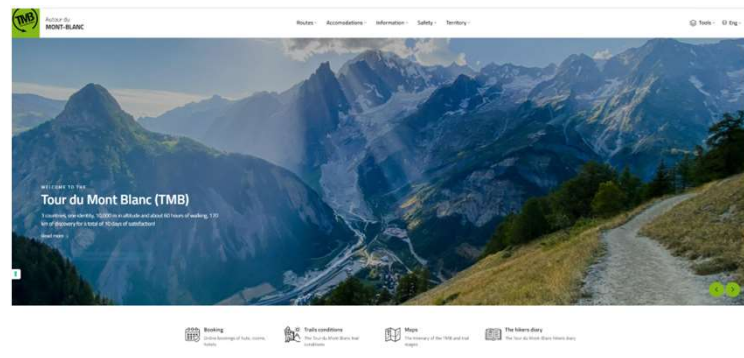

## Publicazione «*Natura e cultura attorno al Monte Bianco*»





## Colle del Gran San Bernardo

Libretto illustrato «*Alla Scoperta del Gran San Bernardo*» di accompagnamento al percorso didattico

PARCOURS  
interprétation du patrimoine naturel & culturel



## Via delle Gallie, Castello Sarriod de La Tour, Colle del Gran e Piccolo San Bernardo

Progressive WEB App - [piterparcours.eu](http://piterparcours.eu)

PARCOURS  
interprétation du patrimoine naturel & culturel



**PARCOURS**  
interprétation du patrimoine naturel & culturel

**Interreg  
ALCOTRA**  
Fonds européen de développement régional



**PARCOURS**  
REALTÀ VIRTUALE  
E INTERAZIONE 3D  
Un'avventura oltre tutti i confini!

SCOPRI DI PIÙ





**ACCEDI ALL'APP PARCOURS**  
Scopri in 3D la storia e la cultura dei nostri territori.  
Gioca e cerca oggetti lungo i sentieri. Riuscirai ad arrivare primo in classifica?



**SCOPRI I SEGRETI DEL GHIACCIAIO IN UN'ASCENSIONE VIRTUALE  
AI 3.486 METRI DELLA VETTA DEL RUTOR PRESSO  
MAISON MUSÉE BERTON DI LA THUILE**  
Grazie al visore per la realtà virtuale, vesti i panni dell'alpinista ed esplora l'alta montagna  
in un viaggio tra presente passato e futuro.









## Maison Musée-Berton La Thuile VR Rutor





**PARCOURS**  
interprétation du patrimoine naturel & culturel

**Interreg  
ALCOTRA**  
Fonds européen de développement régional

6