

Equipe Mobile
de SANTE VISUELLE

Pour QUI ?

Le dépistage s'adresse à toutes les personnes susceptibles d'avoir un **PROBLEME VISUEL** et particulièrement les **MALADIES VISUELLES** liées au DIABETE. Il permet de bénéficier d'un dépistage de qualité dans des délais courts.

Pour QUOI?

Pour **REDUIRE** les complications évitables par une prise en charge précoce et **DIMINUER** le risque de perte de vision.

COMMENT ?

Par la réalisation des **CLICHES** photographiques du fond de l'oeil par un(e) orthoptiste et par la lecture différée par un ophtalmologiste. Ces actes sont pris en charge par l'Assurance Maladie.

La **prescription** par votre médecin est **indispensable**.

Le **SAVIEZ...**

En France, la rétinopathie diabétique est une des causes majeures de cécité et de malvoyance. 90 à 95% des diabétiques insulino-dépendants (Diabète du type I) et plus de 60% des non insulino-dépendants (Diabète du type II) auront développé une rétinopathie diabétique au bout de 20 ans.

La dégénérescence maculaire liée à l'âge (DMLA) est la **première cause de malvoyance** chez les plus



...**VOUS ?**

Equipe Mobile
de SANTE **VISUELLE**

Un nouveau service de PROXIMITÉ pour la SANTÉ VISUELLE dans les territoires alpins

Exemples de lieux de permanence : Castellane, Saint-Bonnet-en-Champsaur, Digne-Les-Bains, Forcalquier, Gap, Les Mées, Manosque, Tallard, Barcelonnette, Sainte -Tulle ...

PLATFORME EMSV 04/05

Résidence «L'Etoile»
Rue des Heures Claires
04100 MANOSQUE
Tél. : 04 13 21 12 20
emsv@actimut.fr

www.accompagnementmutualiste.fr

Une **question ?**
CONTACTEZ-NOUS
06 46 15 01 70



Equipe Mobile de Santé Visuelle



Pour votre SANTÉ,
Nous venons à votre rencontre !

Demandez conseil à votre médecin

Organisme à but non lucratif régi par le Code de la Mutualité n° SIREN 352 098 131 ©fotolia-123.Rf



Votre parcours de **SANTE** visuelle avec l'EMSV

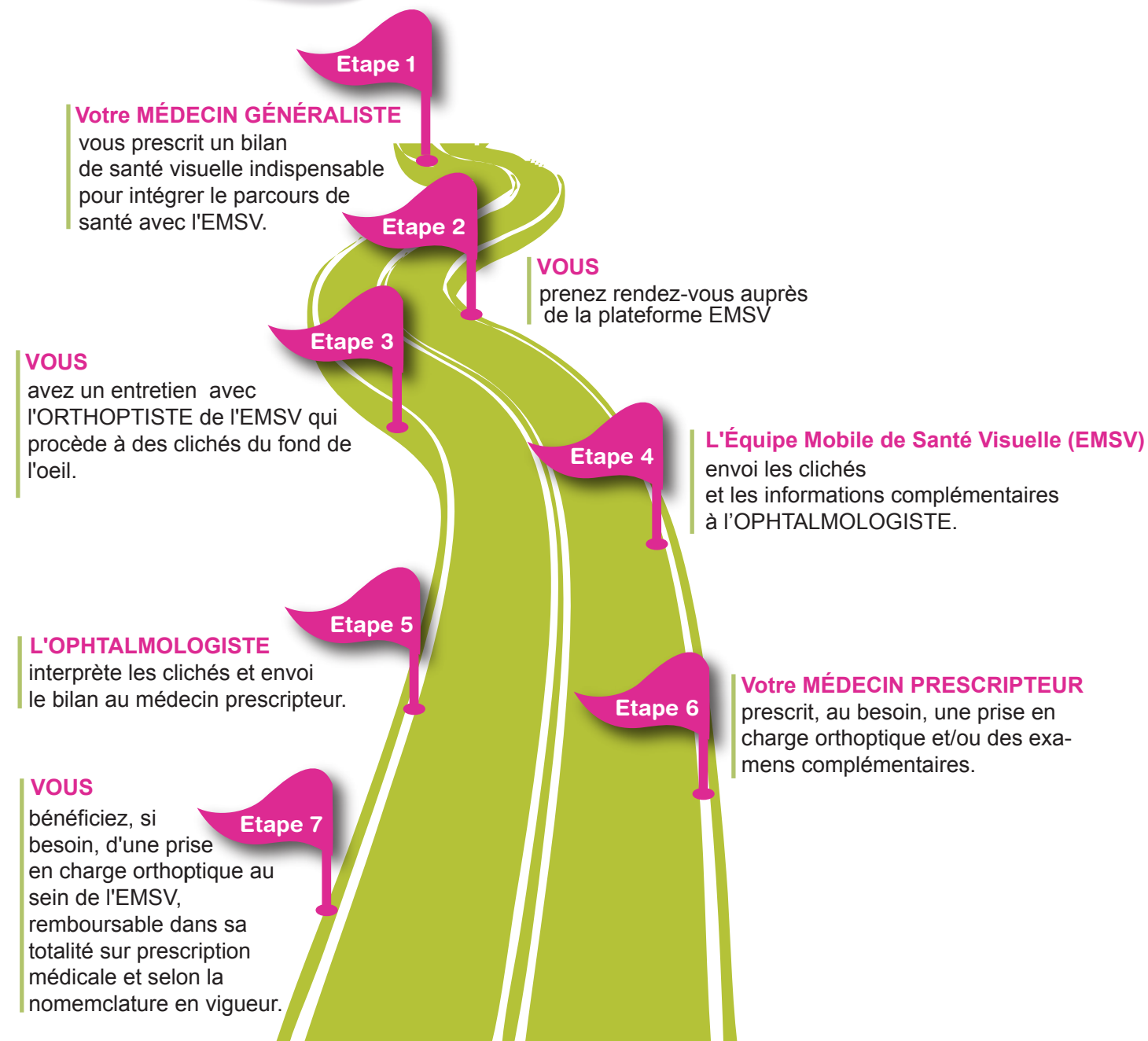

Nous répondons à toutes vos INTERROGATIONS !

Qu'est-ce que la rétinopathie diabétique ?

La rétinopathie diabétique est la complication micro-vasculaire la plus fréquente chez les patients diabétiques et une des principales causes de malvoyance et de cécité. Il s'agit d'une maladie évolutive entraînant rapidement une baisse de la vision sur laquelle les traitements sont peu efficaces.

Qu'est-ce que la DMLA ?

La dégénérescence maculaire liée à l'âge est une maladie oculaire qui se traduit par une perte de la vision centrale. Avec le temps, les lignes droites pourront paraître ondulées ou déformées, et des tâches sombres pourront bloquer certaines parties de la vision centrale.

La DMLA est la principale cause de cécité chez les adultes de plus de 50 ans.

Quel est le rôle d'un(e) orthoptiste ?

L'orthoptie est une profession paramédicale exercée par un auxiliaire médical, l'orthoptiste. La vocation de l'orthoptiste est le dépistage, la rééducation, la réadaptation et l'exploration fonctionnelle des troubles de la vision.

Comment se déroule la prise des clichés ?

L'orthoptiste réalise des clichés de chaque oeil. L'examen est rapide, fiable et complètement indolore. Vous n'aurez pas besoin d'être accompagné(e) pour rentrer chez vous.

Le rétinographe est un appareil de photographie numérique du fond de l'oeil.

Comment se déroulent les séances de rééducation ?

La rééducation ou réadaptation orthoptique « basse vision » est un entraînement visuel, permettant d'optimiser les capacités visuelles avec ou sans aide optique. Elle permet de préserver la meilleure autonomie possible et de favoriser la qualité de vie. La prise en charge orthoptique « basse vision » se déroule en 2 temps : un bilan orthoptique suivi de séances de rééducation orthoptique.

Intervenir plus tôt dans la prise en charge de la maladie permet ... d'en limiter les risques et d'améliorer la qualité de vie.

Les clichés et la rééducation sont-ils pris en charge par l'Assurance Maladie ?

Les exercices proposés sont spécifiques et adaptés à votre âge et à votre problème de vue.

Les clichés et la rééducation sont remboursables par l'Assurance Maladie Obligatoire, seulement sur prescription médicale et selon la nomenclature en vigueur. Pour toute information personnalisée merci de prendre contact avec l'EMSV.

